



z pověření SLČR ÚBD pořádá ČKS SKI Jilemnice



Český pohár v běhu na lyžích dospělých pro rok 2009 -

1. část - závod FIS (Slavic Cup)

*** 13. ročník Velké ceny Jilemnice ***



Výsledková listina

Horní Mísečky (1000 m n.m.)

Soutěžní výbor

Datum závodu **20.12.2008**
Start: **10:00:30**
Konec: **12:21:19**

T.D. FIS: **Tomasz Sobanski (POL)**
Asistent T.D.: **Iveta Roubíčková (CZE)**
Ředitel závodu: **Michal Kučera (CZE)**
Zástupce STK: **Petra Skalická**



Ženy a juniorky

5 km klasicky

Start: 10:00:30 Konec: 10:56:20

Informace o trati

Čís. homologace: 9/2005
HD: 62 m Kola: 1 x 5 km
MC: 57 m Nejvyšší bod: 1043 m
TC: 187 m Nejnižší bod: 981 m

Počasí: zataženo, sněžení

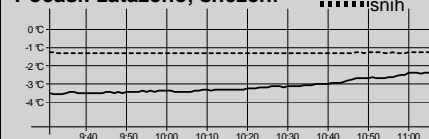

Poř.	Číslo	FIS code	Jméno	Klub	Čas	Ztráta	FIS.p.
1.	84	1174670	RAJDLOVÁ Kamila	1978 DULI Dukla Liberec	14:21.2		63,06
2.	80	3155006	SKALNÍKOVÁ Eva	1985 SKPJ SKP Jablonex Jablonec n.N.	14:50.6	29.4	90,37
3.	82	3155008	JANEČKOVÁ Ivana	1984 SKPJ SKP Jablonex Jablonec n.N.	14:51.9	30.7	91,58
4.	81	3155041	NÝVLTOVÁ Eva	1986 SKPJ SKP Jablonex Jablonec n.N.	14:58.0	36.8	97,24
5.	79	3155231	MORAVCOVÁ Klára	1983 SKPJ SKP Jablonex Jablonec n.N.	15:00.0	38.8	99,10
6.	68	3435037	MARCISZ Marcela	1987 POL Polska	15:03.7	42.5	102,54
7.	76	3155011	CHRÁSTKOVÁ Martina	1985 NMNM SK Nové Město na Moravě	15:07.6	46.4	106,16
8.	59	3435004	SZYMANCZAK Agnieszka	1984 POL Polska	15:08.5	47.3	107,00
9.	75	3155085	TOLAROVÁ Soňa	1987 JBCN SKI klub Jablonec n.N.	15:09.2	48.0	107,65
10.	74	3155075	RÖSSLEROVÁ Zuzana	1987 JBCN SKI klub Jablonec n.N.	15:12.5	51.3	110,71
11.	72	1105509	JOHANSEN Katarina	1976 SVK Slovakia	15:30.6	1:09.4	127,53
12.	64	3155233	RANDÁKOVÁ Helena	1974 SKIJ ČKS SKI Jilemnice	15:32.1	1:10.9	128,92
13.	65	3155114	HANČÍKOVÁ Hana	1988 NMNM SK Nové Město na Moravě	15:33.3	1:12.1	130,04
14. /1.	51	3435089	KUBALOK Katarzyna	1990 J POL Polska	15:34.3	1:13.1	130,97
15. /2.	12	3155248	JANOUSHKOVÁ Vendula	1992 D SKPL LK Škoda Plzeň	15:36.9	1:15.7	133,38
16. /3.	78	3155130	KADRMANOVÁ Ivana	1991 D TRUT Olfin Car - Vella Trutnov	15:43.4	1:22.2	139,42
17. /4.	77	3155168	PETRŽELOVÁ Tereza	1989 J TRUT Olfin Car - Vella Trutnov	15:43.5	1:22.3	139,51
18. /5.	7	3155128	JANOUSHKOVÁ Martina	1990 J SKPL LK Škoda Plzeň	15:48.9	1:27.7	144,53
19. /6.	73	3155121	HOLUBOVÁ Petra	1990 J TRUT Olfin Car - Vella Trutnov	15:49.4	1:28.2	144,99
20. /7.	6	3155246	KALAŠOVÁ Karolína	1992 D TRUT Olfin Car - Vella Trutnov	15:52.9	1:31.7	148,24
21.	63	3435041	GRZEBISZ Natalia	1988 POL Polska	15:55.5	1:34.3	150,66
22. /8.	35	3435098	MARCISZ Ewelina	1991 D POL Polska	15:56.1	1:34.9	151,22
23.	71	3435034	STAREGA Anna	1987 POL Polska	15:56.9	1:35.7	151,96
24.	70	1273028	ŠTURSOVÁ Martina	1979 NMNM SK Nové Město na Moravě	15:58.4	1:37.2	153,35
25.	67	3435033	PREKURAT Aleksandra	1987 POL Polska	16:00.9	1:39.7	155,67
26. /9.	53	3155097	BLAŽKOVÁ Klára	1990 J JBCN SKI klub Jablonec n.N.	16:03.5	1:42.3	158,09
27. /10.	50	3435052	LIGOČKA Magdalena	1989 J POL Polska	16:03.8	1:42.6	158,37
28. /11.	57	3435100	KOZIELSKA Magdalena	1991 D POL Polska	16:04.6	1:43.4	159,11
29.	52	3155016	JIŘIČKOVÁ Simona	1984 SKIJ ČKS SKI Jilemnice	16:11.0	1:49.8	165,06
30. /12.	55	3435087	SLOWIOK Anna	1990 J POL Polska	16:12.0	1:50.8	165,99
31.	49	3155196	ŠRAILOVÁ Lucie	1988 SCPL Sport Club Plzeň	16:13.5	1:52.3	167,38
32. /13.	28	3155201	STONAWSKÁ Martina	1989 J DLOM TJ Dolní Lomná	16:17.5	1:56.3	171,10
33.	56	3155018	KUPILÍKOVÁ Alena	1984 SCPL Sport Club Plzeň	16:17.7	1:56.5	171,28
34. /14.	23	3155186	SCHÜTZOVÁ Sandra	1991 D HSKB Hančův sport. klub Benecko	16:17.8	1:56.6	171,37
35. /15.	14	3155200	STODŮLKOVÁ Denisa	1991 D FEJE FENIX SKI TEAM Jeseník	16:19.0	1:57.8	172,49
36= /16.	4	3155253	SAMADOVSKÁ Olesya	1992 D SOSY Sokol Stachy	16:20.2	1:59.0	173,60

Ženy a juniorky**5 km klasicky**

Start: 10:00:30

Konec: 10:56:20

Informace o trati

Čís. homologace: 9/2005

HD: 62 m Kola: 1 x 5 km

MC: 57 m Nejvyšší bod: 1043 m

TC: 187 m Nejnižší bod: 981 m

Počasí: zataženo, sněžení

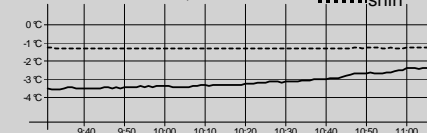

Poř.	Číslo	FIS code	Jméno	Klub	Čas	Ztráta	FIS.p.
36=	/16.	69 3155088	SKRBKOVÁ Tereza	1989 J JBCN SKI klub Jablonec n.N.	16:20.2	1:59.0	173,60
38.		66 3155076	ADAMÍKOVÁ Eliška	1986 TRUT Olfin Car - Vella Trutnov	16:21.6	2:00.4	174,90
39.	/18.	42 3155112	HÁJKOVÁ Lucie	1990 J NMNM SK Nové Město na Moravě	16:23.3	2:02.1	176,48
40.		61 3155052	JETMAROVÁ Jana	1978 JBCN SKI klub Jablonec n.N.	16:26.2	2:05.0	179,18
41.	/19.	17 3155111	GROHOVÁ Karolína	1990 J KRVR Krkonoše Vrchlabí	16:28.5	2:07.3	181,31
42.	/20.	2 3155238	HÁSKOVÁ Kateřina	1992 D JBCN SKI klub Jablonec n.N.	16:30.6	2:09.4	183,26
43.		26 3155064	TOMŠOVÁ Irena	1977 JBCN SKI klub Jablonec n.N.	16:33.3	2:12.1	185,77
44.	/21.	62 3435057	SZYMANCZAK Beata	1989 J POL Polska	16:36.7	2:15.5	188,93
45.		10 3155251	BOUDÍKOVÁ Adéla	1986 HUMP VSK HUMANITA Praha	16:40.4	2:19.2	192,37
46.	/22.	60 3435053	MAREK Agata	1989 J POL Polska	16:41.8	2:20.6	193,67
47.		39 3155098	BLAŽKOVÁ Lenka	1988 SOSK TJ Sokol Skuhrov	16:46.4	2:25.2	197,94
48.	/23.	21 3155252	HNÁTKOVÁ Anna	1992 D SOSY Sokol Stachy	16:47.7	2:26.5	199,15
49.	/24.	24 3155247	HORKÁ Ludmila	1992 D HSKB Hančův sport. klub Benecko	16:47.8	2:26.6	199,24
50.	/25.	58 3705030	OŠŮSOVÁ Zdenka	1990 J SVK Slovakia	16:48.4	2:27.2	199,80
51.	/26.	30 3155241	MAREŠOVÁ Michaela	1989 J DULI Dukla Liberec	16:51.2	2:30.0	202,40
52.	/27.	33 3785012	ARDISAUSKAITE Ingrida	1993 D LTU Lithuania	16:56.5	2:35.3	207,32
53.	/28.	13 3155250	MAŠTALÍŘOVÁ Kristýna	1992 D JBCN SKI klub Jablonec n.N.	16:57.0	2:35.8	207,79
54.	/29.	43 3155134	KNOPOVÁ Markéta	1990 J JBCN SKI klub Jablonec n.N.	16:59.8	2:38.6	210,39
55.	/30.	11 3155117	HENCLOVÁ Radka	1990 J SKSK SKI Skuhrov nad Bělou	17:00.4	2:39.2	210,95
56.	/31.	38 3705033	URGLOVÁ Petra	1992 D SVK Slovakia	17:00.9	2:39.7	211,41
57.		37 3155029	JANDOVÁ Klára	1985 SCPL Sport Club Plzeň	17:03.0	2:41.8	213,36
58.	/32.	40 3155142	KRCHOVÁ Eva	1989 J UNBR VSK Univerzita Brno	17:03.8	2:42.6	214,11
59.	/33.	29 3705034	BUHALOVÁ Zuzana	1992 D SVK Slovakia	17:05.3	2:44.1	215,50
60.	/34.	41 3705028	KRIŠICOVÁ Katarína	1990 J SVK Slovakia	17:08.0	2:46.8	218,01
61.	/35.	20 3155254	KNOPOVÁ Kamila	1992 D JBCN SKI klub Jablonec n.N.	17:13.4	2:52.2	223,02
62.		44 3155160	NOVÁKOVÁ Eva	1977 SCPL Sport Club Plzeň	17:15.8	2:54.6	225,25
63.	/36.	36 3785009	KOLGA Jevgenia	1990 J LTU Lithuania	17:16.6	2:55.4	226,00
64.	/37.	25 3155164	OPOČENSKÁ Tereza	1991 D TRUT Olfin Car - Vella Trutnov	17:29.7	3:08.5	238,16
65.	/38.	54 3155132	KAWULOKOVÁ Dorota	1989 J TZTR TJ TŽ Třinec	17:29.8	3:08.6	238,26
66.	/39.	47 3435079	MORDARSKA Agata	1991 D POL Polska	17:30.2	3:09.0	238,63
67.	/40.	9 3435091	GRZEBISZ Nina	1992 D POL Polska	17:32.4	3:11.2	240,67
68.	/41.	45 3435059	ISKRA Katarzyna	1989 J POL Polska	18:01.1	3:39.9	267,33
69.	/42.	34 3155204	ŠVEJDOVÁ Kateřina	1990 J JBCN SKI klub Jablonec n.N.	18:14.1	3:52.9	279,41
70.		15 3155255	PRECLÍKOVÁ Jana	1981 MFFP VŠSK MFF UK Praha	18:16.7	3:55.5	281,82
71.	/43.	16 3705038	SEDLÁKOVÁ Jana	1991 D SVK Slovakia	18:17.5	3:56.3	282,57
72.	/44.	31 3155123	HUDEČKOVÁ Alžběta	1989 J SKSV SKI klub Šumava	18:17.6	3:56.4	282,66
73.	/45.	48 3435084	STOCH Magdalena	1990 J POL Polska	18:19.8	3:58.6	284,70
74.	/46.	32 3705036	GOMBALOVÁ Jana	1991 D SVK Slovakia	18:32.0	4:10.8	296,04
75.		46 3155221	ŽANDOVÁ Kateřina	1986 SCPL Sport Club Plzeň	18:33.1	4:11.9	297,06
76.	/47.	22 3785018	SLAITAITE Dangyra	1991 D LTU Lithuania	18:43.2	4:22.0	306,44
77.	/48.	5 3785015	VAPSVAITE Kotryna	1994 D LTU Lithuania	19:00.5	4:39.3	322,51
78.	/49.	1 3155209	VACHUTOVÁ Tereza	1990 J SOSY Sokol Stachy	19:15.8	4:54.6	336,72
79.	/50.	3 3785014	KOLOSOVAITE Samanta	1994 D LTU Lithuania	19:18.5	4:57.3	339,23
80.	/51.	19 3785013	DINDAITE Donata	1992 D LTU Lithuania	19:42.0	5:20.8	361,06
81.	/52.	8 3785016	VILCINSKAITE Evelina	1991 D LTU Lithuania	20:01.7	5:40.5	379,36
82.		27 3155256	PARMOVÁ Monika	1987 FELP VSK Elektro ČVUT Praha	20:16.6	5:55.4	393,20
DNS		18 3235037	BOUMPA Maria	1993 D GRE Greece			nestartoval(a)
DNS		83 1217156	ERBENOVÁ Helena	1979 SKPJ SKP Jablonex Jablonec n.N.			nestartoval(a)

Juniorské výkonnostní třídy

Přihlášeno:	84	Výkonnostní třída	do času	do místa	Výkonnostní třída	do času	do místa
Startovalo:	82	I.	15:47.3	(17.)	I.	17:07.7	(59.)
Klasifikováno:	82	II.	16:30.3	(41.)	II.	17:54.4	(67.)
		III.	18:39.5	(75.)	III.	20:14.5	(81.)

Muži a junioři**10 km klasicky**

Start: 10:50:00

Konec: 12:21:19

Informace o trati

Čís. homologace: 9/2005

HD: 62 m Kola: 2 x 5 km

MC: 57 m Nejvyšší bod: 1043 m

TC: 374 m Nejnižší bod: 981 m

Počasí: zataženo, sněžení

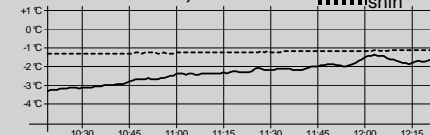

Poř.	Číslo	FIS code	Jméno	Klub	5 km	2. kolo	Čas	Ztráta	FIS.p.
1.	128	3150014	KUPILÍK Václav	1985 DULI	12:39.0 (1.)	13:40.0 (1.)	26:19.0		73,75
2.	124	3150006	ŠRETR Radek	1982 JBCN	12:55.4 (2.)	13:57.8 (4.)	26:53.2	34.2	91,08
3.	125	3150000	NOVÁK Petr	1982 DULI	13:08.6 (4.)	13:44.7 (2.)	26:53.3	34.3	91,13
4.	116	3150018	SIKORA Jakub	1984 VSOS	13:28.4 (16.)	13:48.8 (3.)	27:17.2	58.2	103,24
5. /1.	112	3150132	AUGUSTINÁK Dušan	1990 J NMNM	13:11.2 (5.)	14:08.1 (6.)	27:19.3	1:00.3	104,30
6.	118	3150103	KRŠKA Jan	1986 NMNM	13:05.6 (3.)	14:22.8 (14.)	27:28.4	1:09.4	108,91
7.	119	3150114	JANOŠEC Miroslav	1987 NMNM	13:16.3 (7.)	14:24.0 (16.)	27:40.3	1:21.3	114,94
8. /2.	114	3430103	STAREGA Maciej	1990 J POL	13:23.6 (11.)	14:18.3 (9.)	27:41.9	1:22.9	115,75
9.	115	3150116	RAZÝM Vladislav	1988 SCPL	13:16.8 (8.)	14:25.5 (17.)	27:42.3	1:23.3	115,95
10.	126	1315805	MALÁK Michal	1980 SVK	13:33.6 (17.)	14:09.4 (7.)	27:43.0	1:24.0	116,31
11.	123	3150050	ROČÁREK Jiří	1983 NMNM	13:26.4 (12.)	14:17.5 (8.)	27:43.9	1:24.9	116,76
12. /3.	111	3150437	HORČIČKA Jiří	1990 J FEJE	13:26.4 (12.)	14:19.0 (11.)	27:45.4	1:26.4	117,52
13. /4.	6	3150463	LOPOTA Martin	1992 D DULI	13:47.4 (26.)	14:02.5 (5.)	27:49.9	1:30.9	119,80
14.	127	3430056	MICHALEK Mariusz	1987 POL	13:20.6 (9.)	14:29.9 (21.)	27:50.5	1:31.5	120,11
15.	107	3150112	HLAVÁČEK Arnošt	1987 DULI	13:28.3 (15.)	14:26.8 (18.)	27:55.1	1:36.1	122,44
16.	110	3150236	KOŘÁN Jakub	1988 SCPL	13:35.5 (18.)	14:21.0 (12.)	27:56.5	1:37.5	123,15
17.	117	3700049	MLYNÁR Peter	1988 SVK	13:14.6 (6.)	14:42.5 (32.)	27:57.1	1:38.1	123,45
18. /5.	113	3150125	AXMANN David	1989 J SKSU	13:23.3 (10.)	14:36.2 (24.)	27:59.5	1:40.5	124,67
19.	108	3150034	VALOUŠEK Zbyněk	1984 DULI	13:28.1 (14.)	14:38.9 (25.)	28:07.0	1:48.0	128,47
20.	105	3150025	ZACH Martin	1985 NMNM	13:35.9 (19.)	14:32.2 (22.)	28:08.1	1:49.1	129,03
21.	120	3150005	NOVOTNÝ Viktor	1982 FEJE	13:37.4 (22.)	14:36.0 (23.)	28:13.4	1:54.4	131,71
22. /6.	100	3430142	RZESZOTKO Marcin	1990 J POL	13:48.6 (27.)	14:28.8 (20.)	28:17.4	1:58.4	133,74
23.	104	1290488	JAKOUBEK Tomáš	1979 JBCN	13:40.5 (24.)	14:40.9 (31.)	28:21.4	2:02.4	135,76
24.	96	3150127	SEDLÁČEK Václav	1986 SKSU	14:00.7 (34.)	14:21.1 (13.)	28:21.8	2:02.8	135,97
25.	53	3150041	MIKUŠ Martin	1982 LSKL	13:38.7 (23.)	14:45.2 (35.)	28:23.9	2:04.9	137,03
26. /7.	44	3150432	ŠRAIL Jan	1990 J SCPL	13:51.3 (30.)	14:40.7 (30.)	28:32.0	2:13.0	141,13
27. /8.	11	3150191	HÁSEK Jan	1991 D JBCN	14:13.5 (46.)	14:18.6 (10.)	28:32.1	2:13.1	141,19
28. /9.	90	3150225	JUROVATÝ Vojtěch	1991 D NMNM	13:37.1 (21.)	14:56.6 (43.)	28:33.7	2:14.7	142,00
29. /10.	18	3150465	KURA Hynek	1992 D NMNM	14:11.8 (42.)	14:23.5 (15.)	28:35.3	2:16.3	142,81
30. /11.	49	3150351	ŠMERDA Tomáš	1991 D FEJE	14:08.6 (39.)	14:28.3 (19.)	28:36.9	2:17.9	143,62
31.	109	3430074	GRACZ Boguslaw	1977 POL	13:59.4 (32.)	14:39.2 (27.)	28:38.6	2:19.6	144,48
32. /12.	98	3150126	KAUTZ Michal	1989 J SKSU	13:41.0 (25.)	15:02.1 (48.)	28:43.1	2:24.1	146,76
33=/13.	66	3150306	POLACH Martin	1989 J SGVP	14:00.8 (35.)	14:48.5 (38.)	28:49.3	2:30.3	149,90
33=/13.	70	3150120	ŠLAJS Petr	1990 J SCPL	14:10.2 (41.)	14:39.1 (26.)	28:49.3	2:30.3	149,90
35. /15.	43	3150462	RYPL Miroslav	1992 D SOSY	14:03.1 (36.)	14:46.3 (36.)	28:49.4	2:30.4	149,95
36. /16.	88	3150311	PRÁŠIL Vojtěch	1990 J JBCN	13:51.0 (29.)	15:00.3 (44.)	28:51.3	2:32.3	150,91
37.	122	3150009	HAMR Jan	1986 DULI	13:36.3 (20.)	15:15.5 (62.)	28:51.8	2:32.8	151,17
38.	121	3430032	BISKUP Wojciech	1986 POL	14:00.1 (33.)	14:53.5 (42.)	28:53.6	2:34.6	152,08
39. /17.	35	3150211	JANEČEK Pavel	1990 J KRVR	14:16.1 (51.)	14:40.6 (29.)	28:56.7	2:37.7	153,65
40. /18.	26	3150457	RÁDL Jakub	1992 D SNKV	14:14.7 (49.)	14:43.0 (33.)	28:57.7	2:38.7	154,16
41. /19.	47	3150183	GRĀF Jakub	1991 D DULI	13:54.2 (31.)	15:04.4 (51.)	28:58.6	2:39.6	154,61
42.	99	3430024	KOCON Piotr	1980 POL	14:21.8 (57.)	14:40.2 (28.)	29:02.0	2:43.0	156,33
43. /20.	103	3150119	RAZÝM Pavel	1990 J SCPL	14:07.8 (38.)	15:01.7 (47.)	29:09.5	2:50.5	160,13
44. /21.	9	3150317	PŠENIČKA Jakub	1991 D SKIJ	14:24.8 (60.)	14:48.0 (37.)	29:12.8	2:53.8	161,81
45. /22.	87	3150315	PROKŮPEK Štěpán	1989 J SKIJ	14:23.3 (58.)	14:52.0 (39.)	29:15.3	2:56.3	163,07
46.	68	3150346	ŠKODA Jakub	1988 DULI	14:26.1 (61.)	14:52.5 (41.)	29:18.6	2:59.6	164,74
47. /23.	76	3150282	NĚMEC David	1990 J NMNM	14:18.5 (52.)	15:00.7 (46.)	29:19.2	3:00.2	165,05
48. /24.	95	3430166	LIGOCKI Mateusz	1991 D POL	14:13.9 (48.)	15:07.7 (54.)	29:21.6	3:02.6	166,26
49. /25.	85	3430158	NEDZA-KUBINIEC Andrzej	1991 D POL	14:19.5 (54.)	15:02.5 (49.)	29:22.0	3:03.0	166,47
50. /26.	39	3150129	ADAMEC Jan	1991 D LOTE	14:13.8 (47.)	15:10.0 (56.)	29:23.8	3:04.8	167,38
51. /27.	8	3150367	ZAHULA Vít	1990 J JBCN	14:32.4 (68.)	14:52.0 (39.)	29:24.4	3:05.4	167,68
52. /28.	5	3150452	ŠTOCHL Jan	1992 D LOTE	14:42.6 (80.)	14:43.9 (34.)	29:26.5	3:07.5	168,75
53. /29.	69	3700061	KOPLÍK Jerguš	1992 D SVK	14:20.7 (56.)	15:08.5 (55.)	29:29.2	3:10.2	170,11
54. /30.	82	3700058	KAPŠO Martin	1991 D SVK	14:14.7 (49.)	15:14.7 (60.)	29:29.4	3:10.4	170,22

Muži a junioři 10 km klasicky Start: 10:50:00 Konec: 12:21:19	Informace o trati		Počasí: zataženo, sněžení
	Čís. homologace: 9/2005		
	HD: 62 m Kola: 2 x 5 km MC: 57 m Nejvyšší bod: 1043 m TC: 374 m Nejnižší bod: 981 m		

Poř.	Číslo	FIS code	Jméno	Klub	5 km	2. kolo	Čas	Ztráta	FIS.p.
55.	/31.	94 3430145	NEDZA-KUBINIEC Maciej	1990 J POL	14:12.0 (44.)	15:18.5 (64.)	29:30.5	3:11.5	170,77
56.	/32.	4 3150450	MÁKA Daniel	1992 D KRVR	14:29.1 (64.)	15:02.9 (50.)	29:32.0	3:13.0	171,53
57.	/33.	34 3150333	SCHEJBAL Oldřich	1991 D SKSK	14:11.8 (42.)	15:23.2 (70.)	29:35.0	3:16.0	173,05
58.	/34.	21 3150247	KUČÍNSKÝ Josef	1991 D LKVE	14:24.6 (59.)	15:10.9 (57.)	29:35.5	3:16.5	173,31
59.		89 3150110	HORÁLEK Radek	1980 JBCN	14:30.4 (66.)	15:05.3 (53.)	29:35.7	3:16.7	173,41
60.		93 3150074	PLECHÁČ Petr	1964 SKIJ	14:37.5 (74.)	15:00.3 (44.)	29:37.8	3:18.8	174,47
61.	/35.	42 3150177	FRÜHAUF Petr	1991 D SOSY	14:34.6 (71.)	15:05.1 (52.)	29:39.7	3:20.7	175,43
62.	/36.	7 3150205	HRON Jiří	1991 D LOTE	14:19.2 (53.)	15:21.6 (68.)	29:40.8	3:21.8	175,99
63.		106 1265268	KALUZNY Tomasz	1980 POL	14:12.0 (44.)	15:28.9 (75.)	29:40.9	3:21.9	176,04
64.	/37.	101 3430136	GAZUREK Sebastian	1990 J POL	13:50.3 (28.)	15:51.1 (87.)	29:41.4	3:22.4	176,30
65.	/38.	28 3150136	BARTOŇ Jan	1990 J LKVE	14:20.6 (55.)	15:21.0 (67.)	29:41.6	3:22.6	176,40
66=		25 3150091	PLISKA Jiří	1981 SKSV	14:32.8 (69.)	15:15.3 (61.)	29:48.1	3:29.1	179,69
66=	/39.	58 3150309	POSPÍŠEK Marek	1989 J UNBR	14:29.1 (64.)	15:19.0 (66.)	29:48.1	3:29.1	179,69
68.	/40.	75 3700057	BRÜNN David	1991 D SVK	14:26.9 (62.)	15:21.8 (69.)	29:48.7	3:29.7	179,99
69.	/41.	24 3150456	KRONIKA Jan	1992 D SNKV	14:38.3 (76.)	15:14.4 (59.)	29:52.7	3:33.7	182,02
70.	/42.	91 3150368	ZAPALAČ Dušan	1990 J FEJE	14:09.4 (40.)	15:44.5 (83.)	29:53.9	3:34.9	182,63
71.	/43.	19 3150458	TITĚRA Jan	1992 D JBCN	14:41.9 (79.)	15:12.9 (58.)	29:54.8	3:35.8	183,09
72.	/44.	45 3150471	HERBS Filip	1992 D KRVR	14:35.4 (72.)	15:29.5 (76.)	30:04.9	3:45.9	188,20
73.	/45.	77 3150260	MANDÁK Pavel	1989 J SKSV	14:40.4 (78.)	15:24.9 (71.)	30:05.3	3:46.3	188,40
74.		141 3780005	NOVOSELSKIJ Aleksej	1985 LTU	14:49.6 (87.)	15:18.7 (65.)	30:08.3	3:49.3	189,92
75.	/46.	13 3150192	HAVEL Aleš	1991 D LOTE	14:34.1 (70.)	15:34.5 (80.)	30:08.6	3:49.6	190,08
76.		73 3150216	JÁNSKÝ Lukáš	1979 TRUT	14:50.3 (88.)	15:28.2 (72.)	30:18.5	3:59.5	195,09
77.	/47.	102 3150363	VOZKA Pavel	1989 J TRUT	14:05.5 (37.)	16:13.3 (100.)	30:18.8	3:59.8	195,24
78.	/48.	79 3430160	SZCZECINA Sławomir	1991 D POL	14:51.0 (90.)	15:28.4 (73.)	30:19.4	4:00.4	195,55
79.		32 3150291	ODVÁRKO Michal	1979 FELP	14:48.2 (84.)	15:31.4 (78.)	30:19.6	4:00.6	195,65
80.		41 3150316	PROSS David	1975 SKSK	14:54.6 (94.)	15:28.7 (74.)	30:23.3	4:04.3	197,52
81.	/49.	97 3430069	SIKORA Tomasz	1989 J POL	14:31.9 (67.)	15:53.8 (88.)	30:25.7	4:06.7	198,74
82.	/50.	83 3150308	POŠEPNÝ Tomáš	1989 J TJSE	14:54.1 (93.)	15:32.7 (79.)	30:26.8	4:07.8	199,30
83.	/51.	65 3700062	NOVOTNÝ Michal	1991 D SVK	14:48.7 (85.)	15:43.7 (82.)	30:32.4	4:13.4	202,14
84.	/52.	78 3430141	ANTOLEC Jan	1990 J POL	14:27.1 (63.)	16:08.3 (99.)	30:35.4	4:16.4	203,66
85.	/53.	22 3430183	MATUSZNY Rafal	1992 D POL	14:36.3 (73.)	16:00.6 (92.)	30:36.9	4:17.9	204,41
86.	/54.	86 3430140	WROBLEWSKI Michal	1990 J POL	14:50.4 (89.)	15:49.6 (85.)	30:40.0	4:21.0	205,99
87.	/55.	16 3150451	ONDRÁŠEK Pavel	1992 D SKSU	14:57.7 (95.)	15:42.4 (81.)	30:40.1	4:21.1	206,04
88.	/56.	63 3430164	DOMANSKI Henryk	1991 D POL	15:22.6 (102.)	15:18.4 (63.)	30:41.0	4:22.0	206,49
89.		80 3150079	SUCHÝ Jiří	1976 FELP	15:11.3 (97.)	15:31.2 (77.)	30:42.5	4:23.5	207,25
90.	/57.	46 3150455	VIK Radim	1992 D SNKV	14:53.1 (92.)	15:49.7 (86.)	30:42.8	4:23.8	207,40
91.		92 3150133	BAŽURA Jan	1987 VSOS	14:37.7 (75.)	16:05.5 (96.)	30:43.2	4:24.2	207,61
92.	/58.	55 3700060	IL'ANOVSKÝ Peter	1991 D SVK	14:46.0 (82.)	15:57.9 (90.)	30:43.9	4:24.9	207,96
93.	/59.	74 3150194	HAVEL Michal	1989 J LOTE	14:48.8 (86.)	15:58.1 (91.)	30:46.9	4:27.9	209,48
94.	/60.	61 3700063	KUBIŠ Mário	1989 J SVK	14:51.1 (91.)	16:02.3 (93.)	30:53.4	4:34.4	212,77
95.	/61.	62 3700059	VOZÁR Richard	1991 D SVK	14:46.8 (83.)	16:14.2 (101.)	31:01.0	4:42.0	216,63
96.	/62.	57 3150118	EISENREICH Jan	1990 J SCPL	14:44.2 (81.)	16:18.5 (105.)	31:02.7	4:43.7	217,49
97.	/63.	40 3150459	MACHÁČEK Zdeněk	1992 D SKSU	15:25.4 (104.)	15:49.3 (84.)	31:14.7	4:55.7	223,57
98.		72 3150040	REDLICH Tomáš	1982 UNBR	14:39.9 (77.)	16:37.3 (110.)	31:17.2	4:58.2	224,83
99.		81 3150075	HÁK Michal	1975 STUD	15:13.0 (98.)	16:07.3 (97.)	31:20.3	5:01.3	226,40
100.	/64.	1 3150303	PELC Martin	1990 J JBCN	15:25.4 (104.)	15:55.5 (89.)	31:20.9	5:01.9	226,71
101.	/65.	20 3150473	KUBINA Matěj	1992 D HSKB	15:19.8 (101.)	16:04.1 (94.)	31:23.9	5:04.9	228,23
102.	/66.	37 3150242	KŘENOVSKÝ Michal	1990 J JBCN	15:16.6 (99.)	16:15.6 (102.)	31:32.2	5:13.2	232,43
103.	/67.	2 3430174	KACZMARZYK Tomasz	1992 D POL	15:17.3 (100.)	16:19.5 (106.)	31:36.8	5:17.8	234,76
104.		67 3430057	RADECKI Artur	1987 POL	15:38.7 (110.)	16:07.6 (98.)	31:46.3	5:27.3	239,58
105.		84 3150283	NESVADBA Petr	1986 CSKV	15:47.2 (112.)	16:05.3 (95.)	31:52.5	5:33.5	242,72
106.		71 3150197	HAVLÍČEK Tomáš	1983 UNBR	15:34.5 (108.)	16:28.0 (107.)	32:02.5	5:43.5	247,78
107.		56 3150381	SVOBODA Petr	1964 SKIJ	15:48.2 (113.)	16:16.4 (103.)	32:04.6	5:45.6	248,85
108.	/68.	3 3150196	HAVLÍČEK Lukáš	1990 J SKIJ	15:55.7 (115.)	16:16.9 (104.)	32:12.6	5:53.6	252,90

Muži a junioři 10 km klasicky Start: 10:50:00 Konec: 12:21:19	Informace o trati Čís. homologace: 9/2005 HD: 62 m Kola: 2 x 5 km MC: 57 m Nejvyšší bod: 1043 m TC: 374 m Nejnižší bod: 981 m		Počasí: zataženo, sněžení
--	---	--	-------------------------------

Poř.	Číslo	FIS code	Jméno	Klub	5 km	2. kolo	Čas	Ztráta	FIS.p.
109.	64	3150364	VYKOUKAL Jiří	1988 VSOS	15:39.7 (111.)	16:33.6 (109.)	32:13.3	5:54.3	253,26
110. /69.	31	3150466	NOVÁK Jan	1990 J SGVP	15:09.0 (96.)	17:11.2 (115.)	32:20.2	6:01.2	256,75
111. /70.	12	3150478	CHYTIL David	1992 D NMNM	15:53.1 (114.)	16:28.9 (108.)	32:22.0	6:03.0	257,66
112. /71.	10	3430170	CHUDOBA Patryk	1992 D POL	15:24.7 (103.)	17:02.7 (114.)	32:27.4	6:08.4	260,40
113.	33	3150477	MAREK Ondřej	1982 FELP	15:37.0 (109.)	16:55.6 (113.)	32:32.6	6:13.6	263,03
114.	50	3150404	VÁŇA Lukáš	1986 VSOS	15:25.9 (106.)	17:20.7 (119.)	32:46.6	6:27.6	270,13
115.	59	3150158	CHAROUSEK Jan	1986 LSKL	15:33.6 (107.)	17:16.2 (118.)	32:49.8	6:30.8	271,75
116. /72.	17	3780025	STROLIA Vytautas	1992 D LTU	16:22.3 (120.)	16:40.2 (111.)	33:02.5	6:43.5	278,18
117.	60	3150237	KOVÁŘ Zbyněk	1977 JBCN	16:15.5 (119.)	16:54.4 (112.)	33:09.9	6:50.9	281,93
118.	48	3150078	KRUTIŠ Adam	1980 UNBR	16:04.4 (117.)	17:14.6 (116.)	33:19.0	7:00.0	286,54
119. /73.	23	3150472	JANOŠÍK Petr	1990 J SKSV	16:03.7 (116.)	17:35.7 (124.)	33:39.4	7:20.4	296,88
120.	15	3150096	KNÁPEK Ladislav	1961 SKSK	16:28.0 (122.)	17:15.2 (117.)	33:43.2	7:24.2	298,80
121. /74.	27	3780024	NIKITINAS Ruslanas	1991 D LTU	16:14.4 (118.)	17:34.7 (123.)	33:49.1	7:30.1	301,79
122.	38	3150087	KAŠPAR Jan	1971 FELP	16:23.9 (121.)	17:33.6 (122.)	33:57.5	7:38.5	306,05
123.	30	3150476	KOLAJA Jan	1981 JBCN	16:31.8 (123.)	17:27.7 (120.)	33:59.5	7:40.5	307,06
124.	54	3150095	VÁCLAVEK Tomáš	1958 VSOS	16:37.6 (125.)	17:30.8 (121.)	34:08.4	7:49.4	311,57
125.	14	3150072	DOUBEK Jan	1979 UNBR	16:35.4 (124.)	17:37.0 (125.)	34:12.4	7:53.4	313,60
126.	52	3150099	BLAHNA Petr	1950 TRUT	17:24.8 (128.)	18:00.9 (126.)	35:25.7	9:06.7	350,74
127.	51	3150365	VYTLAČIL Jiří	1981 VSOS	17:09.0 (126.)	18:20.8 (127.)	35:29.8	9:10.8	352,81
128. /75.	29	3780026	BAKULA Mindaugas	1993 D LTU	17:24.7 (127.)	18:36.2 (128.)	36:00.9	9:41.9	368,57
DNS	36	3150435	JANDEK Milan	1987 VSOS				nestartoval(a)	

		Výkonnostní třída		Juniorské výkonnostní třídy	
Přihlášeno:	129	do času	do místa	Výkonnostní třída	do času do místa
Startovalo:	128	I. 28:56.9	(39.)	I.	30:03.2 (71.)
Klasifikováno:	128	II. 30:15.8	(75.)	II.	31:25.1 (101.)
		III. 34:12.7	(125.)	III.	35:31.0 (127.)

T.D. FIS
Tomasz Sobanski (POL)

Sekretář závodu
Aleš Prokůpek